

DÍA DEL FEDERADO 2018



03.06.2018
Pabellón Europa
Avda. de Alemania, 2 - Leganés
Desde las 09:00 horas



Patrocinadores Oficiales



Entidades Colaboradoras





Av. Salas de los Infantes, 1. 8ª Planta.
28034 Madrid. España.
t. 91 571 00 14



Leganés
AYUNTAMIENTO



fbm.es

Patrocinadores Oficiales FBM



CALENDARIO DE LAS COMPETICIONES DE LA TARDE

PARTIDOS DE LA TARDE

DOMINGO 4 DE JUNIO DE 2018

PABELLON EUROPA

AVDA. ALEMANIA, 2 (LEGANÉS)

HORARIOS	PISTA 1
16:00	3º y 4º puesto Cadete Femenino 2º DIV ENSANCHE DE VALLECAS - COLEGIO ALAMEDA DE OSUNA 02
18:00	FINAL Cadete Femenino 2º DIV C.B. POZUELO 'D' - SALESIANOS SOTO PIRATAS
20:00	FINAL Cadete Femenino 1º DIV C.B. POZUELO 'C' - VIRGEN DE ATOCHA 'A'

HORARIOS	PISTA 2
16:00	3º y 4º puesto Cadete Femenino 1º DIV VILLA DE ARANJUEZ E. LECLERC - HALCONES ARROYOFRESNO 'A'
18:00	3º y 4º puesto Cadete Masculino 2º DIV KANDRAK VILLALBASKET - VILLA DE VALDEMORO 'A'
20:00	FINAL Cadete Masculino 2º DIV ALCORCON BASKET 'D' - CIUDAD DE MOSTOLES AZUL

HORARIOS	PISTA 3
16:00	FINAL Cadete Masculino 4º DIV GSD VALLECAS - CAMP. HERNANGOMEZ ROZAS PINI
18:00	3º y 4º puesto Cadete Masculino 1º DIV DISTRITO OLIMPICO HELLIN - CB GETAFE 'A'
20:00	FINAL Cadete Masculino 1º DIV TORREJON BASKETBALL 02 - MORATALAZ C.B. 'A'

INSTALACIÓN

PABELLON EUROPA
AVDA. ALEMANIA, 2 (LEGANÉS)

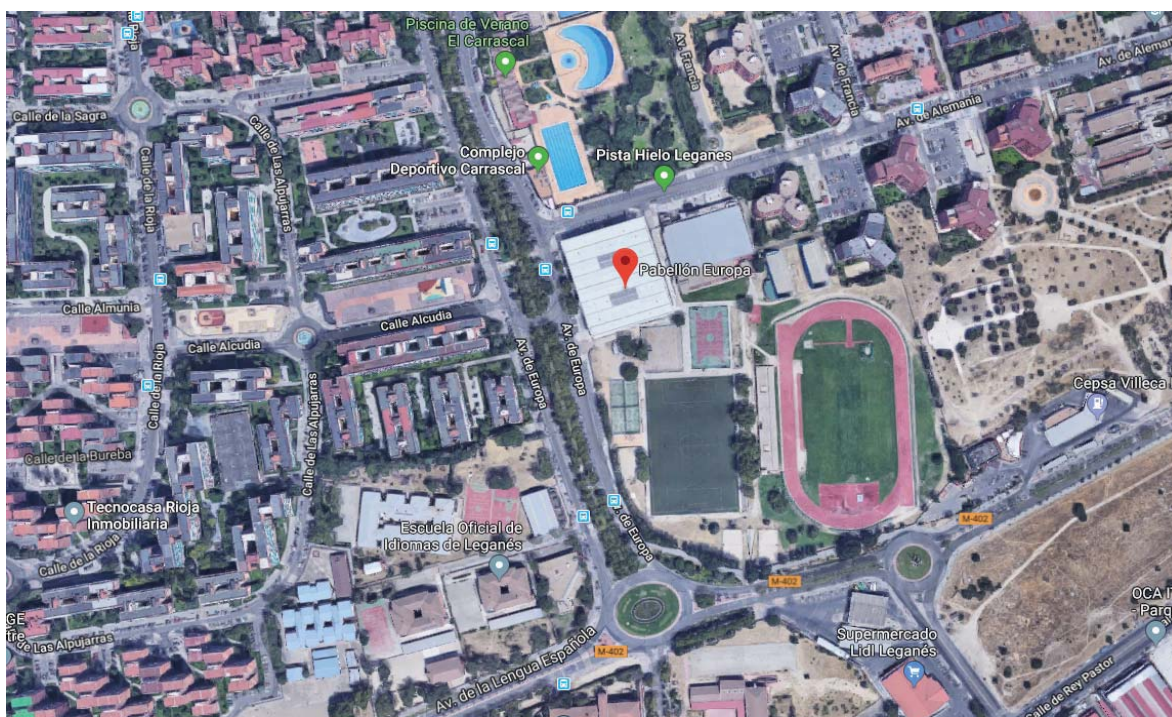

CATEGORÍA CADETE MACULINO FEDERADO 4ª DIVISIÓN

EQUIPOS PARTICIPANTES EN LA FINAL

CADETE MACULINO FEDERADO 4ª DIVISIÓN



GSD VALLECAS



CAMP. HERNANGOMEZ ROZAS PINI

DIA DEL FEDERADO			
CADETE MASCULINO FEDERADO 4ª DIVISION			
GSD VALLECAS			
DATOS DE LOS/AS JUGADORES/AS			
DORSAL	NOMBRE Y APELLIDOS	ALTURA	PUESTO
5	CARLOS DÍAZ-CARDIEL ÁNGULO	1,81	BASE
6	ALEJANDRO REINO RUS	1,85	ALERO
7	JUAN CARLOS AYUSO TEJEDA	1,76	ESCOLTA
8	JAVIER DIEZ TEJEDA	1,76	PÍVOT
10	ÁLEX CARRILLO DELGADO	1,82	ALERO
12	MARCO COSSÍO OLÍAS	1,9	PÍVOT
13	PABLO CABALLERO GARCÍA	1,7	BASE
14	ALEJANDRO MUÑOZ ORMEÑO	1,8	ALERO
18	ÁLVARO MACARRO CIFUENTES	1,85	PÍVOT
23	LUIS KALASKA TURRIENTES	1,84	ALERO
DATOS DE CUERPO TÉCNICO			
FUNCIÓN	NOMBRE Y APELLIDOS		
1º ENTRENADOR	ISAAC COSANO AMADOR		



DIA DEL FEDERADO			
CADETE MASCULINO FEDERADO 4ª DIVISION			
CAMP. HERNANGOMEZ ROZAS PINI			
DATOS DE LOS/AS JUGADORES/AS			
DORSAL		ALTURA	PUESTO
0	ALVARO REYES ROMERO DE LA CRUZ	1,81	ALERO
10	ROBERTO GARCIA RAMIREZ	1,81	ALERO
11	JEYSON PEREZ UREÑA	1,84	PIVOT
13	DIEGO HERMANA GARCÍA-AGULLO	1,67	BASE
17	JAVIER IZQUIERDO RUIZ	1,79	ESCOLTA
22	JOSE María CAGIGAL BERNALDEZ	1,77	ESCOLTA
26	NICOLAS JONES INIESTA	1,72	BASE
30	DIEGO MONSO GUEHRING	1,71	ESCOLTA
30	MIGUEL ALVAR ROMERO SANCHEZ	1,82	ALA-PIVOT
41	RODRIGO SERRANO MURCIA	1,76	BASE
43	ADAHI USAOLA REDONDO	1,71	ESCOLTA
80	DARIO RECIO LOBATO	1,92	PIVOT
DATOS DE CUERPO TÉCNICO			
FUNCIÓN	NOMBRE Y APELLIDOS		
1º ENTRENADOR	JORGE PINILLA GOMEZ		



CATEGORÍA CADETE FEMENINO FEDERADO 3ª DIVISIÓN

EQUIPOS PARTICIPANTES

EN LA FINAL Y 3º - 4º PUESTO

CADETE FEMENINO FEDERADO 3ª DIVISIÓN



JUVENTUD ALCALA



RIVAS P. SURESTE 'D'



DISTRITO OLIMPICO ARCOS



SAN AGUSTIN MADRID 'B'

DIA DEL FEDERADO			
CADETE FEMENINO FEDERADO 3ª DIVISION			
JUVENTUD ALCALA			
DATOS DE LOS/AS JUGADORES/AS			
DORSAL	NOMBRE Y APELLIDOS	ALTURA	PUESTO
5	SORAYA BARCHINO MARTÍNEZ	1,60	ALERO
6	PAULA DIAZ CASILLAS	1,7	POSTE
7	CARLOTA RODRÍGUEZ CARBONELL	1,6	ALERO
8	MARÍA SÁNCHEZ HERRERO	1,63	BASE
9	SARA SÁNCHEZ MARTÍNEZ	1,63	ALERO
10	LÚA RUIZ CALENTI	1,7	POSTE
12	LUCÍA DE SANTIAGO PÉREZ	1,7	POSTE
13	CARMEN SERRANO VEGA	1,63	BASE
15	AYLA OZER SÁNCHEZ	1,63	ALERO
16	NATALIA DE MINGO PELAEZ	1,6	ALERO
17	ÁNGELA MICHIELS RELAÑO	1,6	ALERO
19	NORA IBARRO GARCÍA	1,7	POSTE
20	NDIAYE SEYNABOU	1,7	POSTE
DATOS DE CUERPO TÉCNICO			
FUNCIÓN	NOMBRE Y APELLIDOS		
1º ENTRENADOR	MAR ALONSO ALONSO		
2º ENTRENADOR	CAROLINA CANALEJAS		
DEL EQUIPO	MARTE PÉREZ SÁNCHEZ		

DIA DEL FEDERADO			
CADETE FEMENINO FEDERADO 3ª DIVISION			
RIVAS P. SURESTE 'D'			
DATOS DE LOS/AS JUGADORES/AS			
DORSAL	NOMBRE Y APELLIDOS	ALTURA	PUESTO
24	AINHOA ALCON RUIZ DE LA HERMOSA	1,7	ALERO
26	SOFIA MARTIN MARTIN	1,5	BASE
27	MARTA ESCOBAR MENENDEZ	1,55	BASE
29	SANDRA PEREZ HERNANDEZ	1,75	PIVOT
30	LAURA RUBIO NIETO	1,55	BASE
31	ALBA MOLINA GALLEGO	1,8	ALERO
33	PAULA CANO LOPEZ-ORTEGA	1,75	PIVOT
92	NOELIA VELASCO PUENTE	1,65	BASE
98	PAULA PEIROTEN ANTON	1,65	ALERO
99	NATALIA AZCONA OSORIO	1,5	ALERO
DATOS DE CUERPO TÉCNICO			
FUNCIÓN	NOMBRE Y APELLIDOS		
1º ENTRENADOR	RUBEN SOBRINO SANCHEZ		



DIA DEL FEDERADO			
CADETE FEMENINO FEDERADO 3ª DIVISION			
DISTRITO OLIMPICO ARCOS			
DATOS DE LOS/AS JUGADORES/AS			
DORSAL	NOMBRE Y APELLIDOS	ALTURA	PUESTO
4			
5			
6			
7			
8			
9			
10			
11			
12			
13			
14			
15			
16			
17			
18			
19			
20			
21			
22			
23			
DATOS DE CUERPO TÉCNICO			
FUNCIÓN	NOMBRE Y APELLIDOS		
1º ENTRENADOR			
2º ENTRENADOR			
DEL EQUIPO			
DEL EQUIPO			
DEL EQUIPO			
DEL EQUIPO			
DEL EQUIPO			

DIA DEL FEDERADO

CADETE FEMENINO FEDERADO 3ª DIVISION

SAN AGUSTIN MADRID 'B'

DATOS DE LOS/AS JUGADORES/AS

DORSAL	NOMBRE Y APELLIDOS	ALTURA	PUESTO
4	ROJO GRIJALBO, ANA		
5	DE BUSTOS ABREU, ROCIO		
7	DIAZ MIYAR, MARTA		
8	GUILLEN GALINDO, MARIA		
10	DOMINGUEZ SOBRINO, MARTA		
11	EPEDELGUI SANCHEZ-FERRERO, PAULA		
13	IBAÑEZ MIRA, BARBARA		
14	CARBALLEDO ROMAN, ALEJANDRA		
15	SOMALO GONZALEZ, ALICIA		
16	FERNANDES-FLORES GILA, GABRIELA		
18	ESTEBAN BRUÑA, ESTHER		
19	CENTENO DIAZ, MARINA AIHUI		

DATOS DE CUERPO TÉCNICO

FUNCIÓN	NOMBRE Y APELLIDOS
1º ENTRENADOR	PEDRO SPINOSA ALBERTOS



CATEGORÍA CADETE MACULINO FEDERADO 2ª DIVISIÓN

EQUIPOS PARTICIPANTES

EN LA FINAL Y 3º - 4º PUESTO

CADETE MASCULINO FEDERADO 2ª DIVISIÓN



KANDRAK VILLALBASKET



VILLA DE VALDEMORO 'A'



ALCORCON BASKET 'D'



CIUDAD DE MOSTOLES AZUL

DIA DEL FEDERADO			
CADETE MASCULINO FEDERADO 2ª DIVISION			
KANDRAK VILLALBASKET			
DATOS DE LOS/AS JUGADORES/AS			
DORSAL	NOMBRE Y APELLIDOS	ALTURA	PUESTO
1	MARIO VIVAS GARCIA	1,80	BASE
5	JOSE PEÑA PORTO	1,85	ALERO
7	JORGE HERRANZ GARCIA	1,83	PÍVOT
8	PABLO VAZQUEZ GARCIA	1,79	ALERO
9	NACHO SANCHEZ REAL	1,88	PÍVOT
10	SERGIO CABALLERO RUBIO	1,70	BASE
11	ALVARO GARCIA JIMENEZ	1,85	PÍVOT
13	ALEJANDRO MARIN BALTES	1,71	BASE
17	EDUARDO LOPEZ PALOMO	1,80	ALERO
20	MARCOS YUGUERO LABAJOS	1,85	ALERO
35	ALBERTO CEREZO SERRANO	1,78	ALERO
55	AYOUB JIRAQOUI TEMPLALI	1,94	PÍVOT
DATOS DE CUERPO TÉCNICO			
FUNCIÓN	NOMBRE Y APELLIDOS		
1º ENTRENADOR	HELENA M GARUTI RODRIGUEZ		
2º ENTRENADOR	JUAN ANTONIO CONCEPCIÓN GÓMEZ		
DEL EQUIPO	PATRICIA BALTES PRIETO		



DIA DEL FEDERADO			
CADETE MASCULINO FEDERADO 2ª DIVISION			
VILLA DE VALDEMORO "A"			
DATOS DE LOS/AS JUGADORES/AS			
DORSAL	NOMBRE Y APELLIDOS	ALTURA	PUESTO
3	DANIEL CABORNERO DULLIUS	197	PIVOT
4	PABLO HIGUERAS BERNARDO	187	ALERO
6	JUAN HUERTAS PRESMANES	172	ESCOLTA
8	ALEXANDER TORO SERRANO	189	ALERO
15	JUAN ENRIQUE ARRIBAS CASTAÑO	168	ESCOLTA
18	CARLOS GARCÍA DE LA TORRE PÉREZ	181	BASE
19	MARCOS EXPÓSITO FLOX	177	ESCOLTA
22	MARTÍN MEKARNI WOODS	175	ESCOLTA
23	MARIO HERNÁNDEZ MOLINA	183	ALERO
45	ADRIAN CASILLAS PAREDES	192	PIVOT
49	IGNACIO SÁNCHEZ GIL	176	BASE
55	DANIEL ROA SANTÍN	188	ALA PIVOT
11	PABLO HIGUERAS BERNARDO		
DATOS DE CUERPO TÉCNICO			
FUNCIÓN	NOMBRE Y APELLIDOS		
1º ENTRENADOR	ADRIAN ESPEJO LLORI		
2º ENTRENADOR	CARLOS FUENTE PACHO		
DEL EQUIPO	GREGORIO EXPOSITO ESPEJO		



DIA DEL FEDERADO			
CADETE MASCULINO FEDERADO 2ª DIVISION			
ALCORCON BASKET 'D'			
DATOS DE LOS/AS JUGADORES/AS			
DORSAL	NOMBRE Y APELLIDOS	ALTURA	PUESTO
4	DAVID DEL PINO CASADO	1.80	BASE
5	ADRIAN GONZALEZ MURIAS	1.75	BASE
8	HUGO MARQUEZ FERNANDEZ	1.87	PIVOT
10	ADRIAN CUADROS BLAZQUEZ	1.87	ALERO
11	ANTHONY JIMENEZ MEDINA	1.82	ALERO
13	EMILIO RUIZ SATURIO	1.85	ALERO
14	SERGIO DEL PINO CASADO	1.78	ALERO
17	ALFONSO AGUDO RODRIGUEZ	1.78	ALERO
18	JOSE RODRIGUEZ LOPEZ	1.78	ALERO
20	JAVIER CHICANO MIGUEL	1.95	ALERO
23	IVAN SANZ ROJO	1.84	ALERO
30	PAU ROIG VILLANUEVA	1.81	ALERO
DATOS DE CUERPO TÉCNICO			
FUNCIÓN	NOMBRE Y APELLIDOS		
1º ENTRENADOR	ALVARO MARTINEZ TORRES		
2º ENTRENADOR	JORGE GARCIA PINA		



DIA DEL FEDERADO			
CADETE MASCULINO FEDERADO 2ª DIVISION			
CIUDAD DE MOSTOLES AZUL			
DATOS DE LOS/AS JUGADORES/AS			
DORSAL	NOMBRE Y APELLIDOS	ALTURA	PUESTO
2	ADRIÁN MORAL ROMERO	1,88	PÍVOT
4	HUGO LLORENTE MARTÍN	1,84	ALERO
5	DANIIL BOGDAN GUMENYUK	1,82	ALERO
6	SERGIO PRADAS GARCÍA	1,75	ALA-PÍVOT
7	MARCOS OREJUELA REPULLO	1,72	BASE
8	JORGE HERNÁNDEZ SERRANO	1,83	PÍVOT
10	JAVIER MORENO REYERO	1,78	ALA-PÍVOT
11	ÁLVARO OLIVARES GARCÍA	1,73	ESCOLTA
12	DANIEL DELGADO MARTÍN	1,74	BASE
14	FERNANDO MIGUEL MIRALLES	1,77	BASE
15	DAVID NAVARRO VÁZQUEZ	1,91	PÍVOT
20	IVÁN AGUJETAS BERNAT	1,8	ESCOLTA
22	MANUEL BLANCO CONCEPCIÓN	1,88	ALA-PÍVOT
25	NUNO MIGUEL NEVES SILVA	1,81	ALERO
DATOS DE CUERPO TÉCNICO			
FUNCIÓN	NOMBRE Y APELLIDOS		
1º ENTRENADOR	ALBERTO SALDAÑA ZARZA		
2º ENTRENADOR	ROBERTO GÓMEZ ORTEGA		
FISIOTERAPEUTA	CLARA JIMÉNEZ BÓBEDA		



CATEGORÍA CADETE FEMENINO FEDERADO 2ª DIVISIÓN

EQUIPOS PARTICIPANTES

EN LA FINAL Y 3º - 4º PUESTO

CADETE FEMENINO FEDERADO 2ª DIVISIÓN



ENSANCHE DE VALLECAS



COLEGIO ALAMEDA DE OSUNA 02



C.B. POZUELO 'D'



SALESIANOS SOTO PIRATAS

DIA DEL FEDERADO

CADETE FEMENINO FEDERADO 2ª DIVISION

ENSANCHE DE VALLECAS

DATOS DE LOS/AS JUGADORES/AS

DORSAL	NOMBRE Y APELLIDOS	ALTURA	PUESTO
5	OUMNIA ALLALAT EL BOUHALI	1,60	BASE
8	SOFIA JIMENEZ REY	1,65	ALERO
9	LUCIA GARCIA HURTADO	1,65	ALERO
12	YASMIN AMIN ABUHACHEM	1,70	BASE
14	ARUNA GONZALEZ PARRILLA	1,58	BASE
17	ALMUDENA VILA ALVARO	1,70	ALA-PIVOT
21	ANDREA RUBIO RUIZ	1,77	PIVOT
25	LUCIA GONZALEZ DE LA CUEVA	1,70	ALA-PIVOT
26	IRENE SANTOS ALVAREZ	1,65	ALERO
34	REBECA AUÑON CRESPO	1,72	PIVOT
55	CARLA MORENO CORTES	1,70	PIVOT

DATOS DE CUERPO TÉCNICO

FUNCIÓN	NOMBRE Y APELLIDOS
1º ENTRENADOR	JAVIER LAÍN GOMEZ
2º ENTRENADOR	ALICIA MALDONADO LEIVA



DIA DEL FEDERADO			
CADETE FEMENINO FEDERADO 2ª DIVISION			
COLEGIO ALAMEDA DE OSUNA 02			
DATOS DE LOS/AS JUGADORES/AS			
DORSAL	NOMBRE Y APELLIDOS	ALTURA	PUESTO
4	PILAR NAVARRO LAPIQUE		PÍVOT
5	ESTHER LAHERA HERVILLA		ESCOLTA
6	MAITE BELLÓN BARRERA		PÍVOT
7	ANA CALVO-MANZANO ARCILLA		ESCOLTA
8	VERONICA SANCHEZ MORO		ESCOLTA
9	ANA RIVAS MONTERO		ALA - PÍVOT
10	ELENA DE TOLEDO HERNANDEZ		PÍVOT
11	ALBA RODRÍGUEZ PELAEZ		BASE
12	CLARA FERNANDEZ GUILLOT		ALERO
15	PAULA CARO SANCHEZ CABALLERO		ALERO
16	SILVIA BELTRÁN MARTÍN		ALERO
17	BLANCA ALONSO POZA		ALA - PÍVOT
18	SUSANA CANO DE LA ROSA		ALA - PÍVOT
19	SONIA MORAL ARRIAGA		ESCOLTA
24	MARTA AMORES SANCHEZ		BASE
28	MARTA MADRID MORENO		ALERO
DATOS DE CUERPO TÉCNICO			
FUNCIÓN	NOMBRE Y APELLIDOS		
1º ENTRENADOR	DIEGO PARRA FRIAL		
2º ENTRENADOR	MARCOS FORONDA SANCHO		
DIR. TÉCNICO	FRANCISCO MARTÍNEZ RODRIGO		



DIA DEL FEDERADO			
CADETE FEMENINO FEDERADO 2ª DIVISION			
C.B. POZUELO 'D'			
DATOS DE LOS/AS JUGADORES/AS			
DORSAL	NOMBRE Y APELLIDOS	ALTURA	PUESTO
00	CANDELA PEREZ	1,67	
5	IRENE LÓPEZ-FUENSALIDA	1,67	
7	ALMUDENA LÓPEZ	1,68	
8	CANDELA FERNANDEZ-PAINO	1,67	
9	PAULA INIESTA	1,73	
10	ALICIA DOMINGUEZ	1,7	
11	IRENE DIAZ	1,73	
12	CARMEN BALENZATEGUI	1,72	
14	ELVIRA SUAREZ	1,73	
20	ANA ADELL	1,68	
22	LUCIA ANGULO	1,83	
23	ELVIRA LUNA	1,67	
25	ANA SALOM	1,83	
30	ADRIANA ROMANDER	1,69	
41	PILAR BERNARD	1,65	
99	RAPALUCHI FAVOR AYODELE	1,82	
DATOS DE CUERPO TÉCNICO			
FUNCIÓN	NOMBRE Y APELLIDOS		
1º ENTRENADOR	ARTURO VERA		
2º ENTRENADOR	PATRICIA MARTINEZ		



DIA DEL FEDERADO			
CADETE FEMENINO FEDERADO 2ª DIVISION			
SALESIANOS SOTO PIRATAS			
DATOS DE LOS/AS JUGADORES/AS			
DORSAL	NOMBRE Y APELLIDOS	ALTURA	PUESTO
4			
5			
6			
7			
8			
9			
10			
11			
12			
13			
14			
15			
16			
17			
18			
19			
20			
21			
22			
23			
DATOS DE CUERPO TÉCNICO			
FUNCIÓN	NOMBRE Y APELLIDOS		
1º ENTRENADOR			
2º ENTRENADOR			
DEL EQUIPO			
DEL EQUIPO			
DEL EQUIPO			
DEL EQUIPO			
DEL EQUIPO			

CATEGORÍA CADETE MACULINO FEDERADO 1ª DIVISIÓN

EQUIPOS PARTICIPANTES

EN LA FINAL Y 3º - 4º PUESTO

CADETE MASCULINO FEDERADO 1ª DIVISIÓN



DISTRITO OLIMPICO HELLIN



CB GETAFE 'A'



TORREJON BASKETBALL 02



MORATALAZ C.B. 'A'

DIA DEL FEDERADO			
CADETE MASCULINO FEDERADO 1ª DIVISION			
DISTRITO OLIMPICO HELLIN			
DATOS DE LOS/AS JUGADORES/AS			
DORSAL	NOMBRE Y APELLIDOS	ALTURA	PUESTO
3	CARLOS NAVARRO LAPIQUE		
5	ALEJANDRO BASCONES VELASCO		
6	JOSE RODRIGUEZ CABO		
8	DAVID NIETO JIMENEZ		
9	MARIO NIETO MARTIN		
10	JAIME SANCHEZ ALVAREZ		
12	MANUEL CELA BUSTAMANTE		
13	ALVARO ARAGONESES ENCINAS		
16	ALEJANDRO CORDOBA LOZANO		
19	CARLOS LOZANO MARTIN		
22	ISMAEL LOPEZ PASCUAL		
23	JAIME CASADO TORIBIO		
24	MARIO ANIDO AGUILAR		
DATOS DE CUERPO TÉCNICO			
FUNCIÓN	NOMBRE Y APELLIDOS		
1º ENTRENADOR	FERNANDO RAMIREZ VEGA		



DIA DEL FEDERADO			
CADETE MASCULINO FEDERADO 1ª DIVISION			
CB GETAFE 'A'			
DATOS DE LOS/AS JUGADORES/AS			
DORSAL	NOMBRE Y APELLIDOS	ALTURA	PUESTO
4	MANUEL PÉREZ NIETO	1,75	ESCOLTA
5	DANIEL LOUREIRO JIMÉNEZ	1,80	BASE
6	RUBÉN MUÑOZ GARCÍA	1,73	BASE
7	JAVIER HERNANDO PLATA	1,85	ALA PIVOT
9	ISMAEL NAVARRO MACÍAS	1,73	ESCOLTA
12	ALEJANDRO GARCÍA-BALLESTEROS MARTÍN	1,88	PIVOT
13	DAVID JIMÉNEZ ÁLVAREZ	1,80	ALERO
15	JAIME RECIO MARÍN	1,80	ALERO
19	DIEGO GONZÁLEZ MONGE	1,72	BASE
23	PABLO VILLARREAL RODRÍGUEZ	1,82	ALA PIVOT
24	JAY EMERSON LEGASPI VIÑEZA	1,80	ALERO
32	MARIO MEDINA TUBIO	1,96	PIVOT
49	DANIEL DELGADO MOYA	1,79	ALERO
DATOS DE CUERPO TÉCNICO			
FUNCIÓN	NOMBRE Y APELLIDOS		
1º ENTRENADOR	RAFAEL OCHANDO SÁNCHEZ		
2º ENTRENADOR	RAFAEL JIMÉNEZ CERRAJERO		
DEL EQUIPO	JORGE SÁNCHEZ RAMOS		
DEL EQUIPO	RAFAEL OCHANDO RODRÍGUEZ		



DIA DEL FEDERADO			
CADETE MASCULINO FEDERADO 1ª DIVISION			
TORREJON BASKETBALL 02			
DATOS DE LOS/AS JUGADORES/AS			
DORSAL	NOMBRE Y APELLIDOS	ALTURA	PUESTO
2	LORD KELVIN OLAYA JAIMES	1,65	BASE
4	DANIEL LOMAS MARTINEZ	1,66	ESCOLTA
5	DIEGO GONZALEZ TORTOSA	1,77	ALA-PIVOT
6	JAVIER SANCHEZ FERNANDEZ	1,68	BASE
7	DIEGO ANTON GARCIA	1,81	ALA-PIVOT
8	SERGIO ROSCO BAEZ	1,76	ALERO
9	JORGE MESEGUER BENITO	1,78	ALERO
10	MARIO GARCIA GARCIA	1,78	ALA-PIVOT
11	PABLO RAMIL VILAN	1,82	PIVOT
13	JUAN FELIPE SALAZAR IDARRAGA	1,64	ALERO
16	CARLOS DE ANDRES MARTIN	1,75	BASE
23	ISMAEL FERNANDEZ ROMERO	1,58	ESCOLTA
24	BAKARY BOUARE	1,99	PIVOT
99	JAVIER CAMPOS HERRERO	1,76	ALERO
DATOS DE CUERPO TÉCNICO			
FUNCIÓN	NOMBRE Y APELLIDOS		
1º ENTRENADOR	JOSE JUAN SANCHEZ DEL HOYO		
2º ENTRENADOR	JOSE MANUEL RUIZ GARCIA-MORALES		



DIA DEL FEDERADO			
CADETE MASCULINO FEDERADO 1ª DIVISION			
MORATALAZ C.B. 'A'			
DATOS DE LOS/AS JUGADORES/AS			
DORSAL	NOMBRE Y APELLIDOS	ALTUR	PUESTO
3	GONZALO CHUN	1,52	EXTERIOR
4	PABLO FONCILLAS	1,79	EXTERIOR
5	GUILLERMO PARDO	1,96	INTERIOR
6	ADRIÁN LÓPEZ	1,86	INTERIOR
7	DIEGO LÓPEZ	1,76	EXTERIOR
9	PABLO TRUJILLO	1,86	EXTERIOR
14	PABLO MONTALBÁN	1,82	EXTERIOR
16	JUAN ANTONIO CURTO	1,79	EXTERIOR
17	LUIS JOUVE	1,87	INTERIOR
22	SERGIO GARCÍA	1,91	INTERIOR
23	SANTIAGO ALONSO	1,75	EXTERIOR
30	MIKHAIL LYSUN	1,88	INTERIOR
32	DAVID ARRIERO	1,81	EXTERIOR
DATOS DE CUERPO TÉCNICO			
FUNCIÓN	NOMBRE Y APELLIDOS		
1º ENTRENADOR	CARLOS GONZÁLEZ HORTAL		
2º ENTRENADOR	DANIEL COLLADO GARCÍA		
DEL EQUIPO	JULIAN GARCÍA GARCÍA		
DEL EQUIPO	RAÚL URISZAR-ALDACA		



CATEGORÍA CADETE FEMENINO FEDERADO 1ª DIVISIÓN

EQUIPOS PARTICIPANTES

EN LA FINAL Y 3º - 4º PUESTO

CADETE FEMENINO FEDERADO 1ª DIVISIÓN



VILLA DE ARANJUEZ E. LECLERC



HALCONES ARROYOFRESNO 'A'



C.B. POZUELO 'C'



VIRGEN DE ATOCHA 'A'

DIA DEL FEDERADO			
CADETE FEMENINO FEDERADO 1ª DIVISION			
VILLA DE ARANJUEZ E. LECLERC			
DATOS DE LOS/AS JUGADORES/AS			
DORSAL	NOMBRE Y APELLIDOS	ALTURA	PUESTO
6	IRENE ROMÁN PULIDO	1,65	ALERO
8	ANA MARÍA MARTÍN SÁNCHEZ	1,55	BASE
9	ALEJANDRA LÁZARO GÓMEZ DE LA TORRE	1,68	ALERO
11	LAURA SOTELO FERNÁNDEZ	1,7	ALERO
12	ALBA TRASMONTA SÁNCHEZ	1,7	PIVOT
13	LUCÍA MADRIGAL SUÁREZ	1,7	PIVOT
14	MESERET GUTIÉRREZ LAURA	1,61	ALERO
15	MARTA WAGMANN OTERO	1,7	PIVOT
16	MARÍA PACHECO MARÍN	1,65	BASE
17	PAULA SAN JOSÉ FERNÁNDEZ	1,68	ALERO
18	CRISTINA URBÁN SANTOS	1,7	PIVOT
DATOS DE CUERPO TÉCNICO			
FUNCIÓN	NOMBRE Y APELLIDOS		
1º ENTRENADOR	MANUEL GONZÁLEZ ORTEGA		
2º ENTRENADOR	IGNACIO MORENO LUCENA		



DIA DEL FEDERADO			
CADETE FEMENINO FEDERADO 1ª DIVISION			
HALCONES ARROYOFRESNO 'A'			
DATOS DE LOS/AS JUGADORES/AS			
DORSAL	NOMBRE Y APELLIDOS	ALTURA	PUESTO
1	ELENA FERNANDEZ NEGRON	1,77	
3	ALEJANDRA CASTAÑO LOZANO	1,80	
4	PAULA ALVAREZ HONORATO	1,75	
5	ISABEL LOZANO FERNANDEZ	1,75	
6	ANA JURADO BALLESTEROS	1,80	
10	AITANA DA SILVA LOZANO	1,81	
11	BLANCA RUIZ - VALDEPEÑAS CARMON	1,83	
12	AINARA MORENO MARTINEZ	1,80	
13	ELENA MARTINEZ CARRERA	1,80	
14	INES PARADA ROYO	1,75	
15	SOFIA GARCIA SIERRA	1,75	
20	LUCIA NOVO MONTERO	1,83	
23	SOFIA RODRIGUEZ DE LEDESMA	1,83	
24	NIHAIB DE GORTARI ROSANO	1,85	
26	AMPARO REVUELTA FUERTES	1,85	
99	ALBA RODRIGUEZ SOTO	1,80	
DATOS DE CUERPO TÉCNICO			
FUNCIÓN	NOMBRE Y APELLIDOS		
1º ENTRENADOR	JOAQUIN GARCIA ESTEBAN		
2º ENTRENADOR	MARIA ISABEL CORTES PRIETO		



DIA DEL FEDERADO			
CADETE FEMENINO FEDERADO 1ª DIVISION			
C.B. POZUELO 'C'			
DATOS DE LOS/AS JUGADORES/AS			
DORSAL	NOMBRE Y APELLIDOS	ALTURA	PUESTO
4	MARÍA CASTELLOTE	1,75	
5	IRENE LÓPEZ-FUENSALIDA	1,67	
6	PATRICIA PEDRAZA	1,69	
7	ALMUDENA LÓPEZ	1,69	
9	PAULA INIESTA	1,73	
10	ALICIA DOMÍNGUEZ	1,72	
11	IRENE DÍAZ	1,73	
13	JIMENA VILLALBA	1,69	
19	REBECA GARCÍA	1,86	
21	LUCÍA ANGULO	1,85	
22	PAULA BOHUA	1,75	
23	MANUELA SANZ	1,8	
24	ANDREA MORENO	1,78	
25	ANA SALOM	1,83	
26	ELVIRA LUNA	1,7	
45	CLAUDIA FERNÁNDEZ	1,7	
99	RAPALUCHI FAVOR	1,82	
DATOS DE CUERPO TÉCNICO			
FUNCIÓN	NOMBRE Y APELLIDOS		
1º ENTRENADOR	PATRICIA MARTÍNEZ SAN ANTONIO		
2º ENTRENADOR	MIGUEL LÓPEZ CEPA		
DEL EQUIPO	ARTURO VERA		



DIA DEL FEDERADO			
CADETE FEMENINO FEDERADO 1ª DIVISION			
VIRGEN DE ATOCHA "A"			
DATOS DE LOS/AS JUGADORES/AS			
DORSAL	NOMBRE Y APELLIDOS	ALTURA	PUESTO
1	Ana Balairón Babadillo	1,75	PIVOT
5	Blanca Lozano García	1,70	ALERO
6	Clara Fresneda Poza	1,66	ESCOLTA
7	Celia Vázquez Ruiz	1,63	ESCOLTA
8	Sara Bonilla Doblas	1,73	BASE
10	Teresa Salinero Martínez	1,63	BASE
13	Marta Sánchez García	1,70	ALERO
15	Carmen Casado Sacristán	1,74	PIVOT
16	Andrea López González	1,67	ESCOLTA
17	Ana Peñalosa Cabezas	1,71	ALERO
22	María Balairón Babadillo	1,76	PIVOT
DATOS DE CUERPO TÉCNICO			
FUNCIÓN	NOMBRE Y APELLIDOS		
1º ENTRENADOR	Francisco Mendaña Ortolá		
2º ENTRENADOR	Marta Díaz González		
DEL EQUIPO	Raquel Senén Carramolino		

