

CIRCULAR: Nº 3  
DESTINO: A TODOS LOS CLUBS DE LA F.B.M.  
ASUNTO: MARCAJE TERRENOS DE JUEGO

Madrid, 25 de mayo de 2012

Estimados amigos:

Adjunto a este documento se pueden ver las nuevas demarcaciones y como quedaría pintada media pista de juego (una línea), así como queda marcada con la comparación o convivencia con el marcaje existente en la actualidad y que se seguirá utilizando para todas las competiciones de ámbito autonómico incluida la 1ª Nacional Masculina y Femenina organizadas por esta Federación de Baloncesto de Madrid.

A partir de la próxima temporada los Clubs participantes en las Competiciones de **Liga EBA y Liga Femenina 2** deberán acogerse a la reglamentación FIBA en cuanto al marcaje de sus terrenos de juego, por lo que se deberá tener en cuenta lo siguiente:

1. El color de las líneas tiene que ser blanco, según la reglamentación y tiene que tener una anchura de 5 cm.
2. El color de la zona de seguridad de 2 metros alrededor de la pista de juego puede ser el que decida cada Club, y tiene que ser el mismo color para las zonas y el círculo central. Este color debe contrastar con el color del suelo y las líneas de campo.
3. Las instalaciones donde se jueguen competiciones Nacional FEB (Ligas Adecco, Liga Femenina, Liga EBA y Liga Femenina 2) y otras competiciones de baloncesto, pueden pintar la línea de 6,25 m. y la zona trapezoidal o utilizar un material antideslizante para marcar en cada partido dichas líneas. En cualquiera de los 2 casos, tiene que utilizarse otro color que contraste con el resto.

Los equipos de Liga EBA y Liga Femenina 2, tan pronto como hayan adecuado la instalación, deberán remitir a David Aurich (FEB) [daurichp@feb.es](mailto:daurichp@feb.es), un reportaje fotográfico de cómo ha quedado su instalación después del nuevo marcaje realizado.

Atentamente,



Francisco Olmedilla  
Secretario General

# REGLAS OFICIALES DE BALONCESTO



Éste es un resumen de los cambios en las Reglas Oficiales, que serán de aplicación en la temporada 2012/2013 en Liga EBA y Liga Femenina 2.

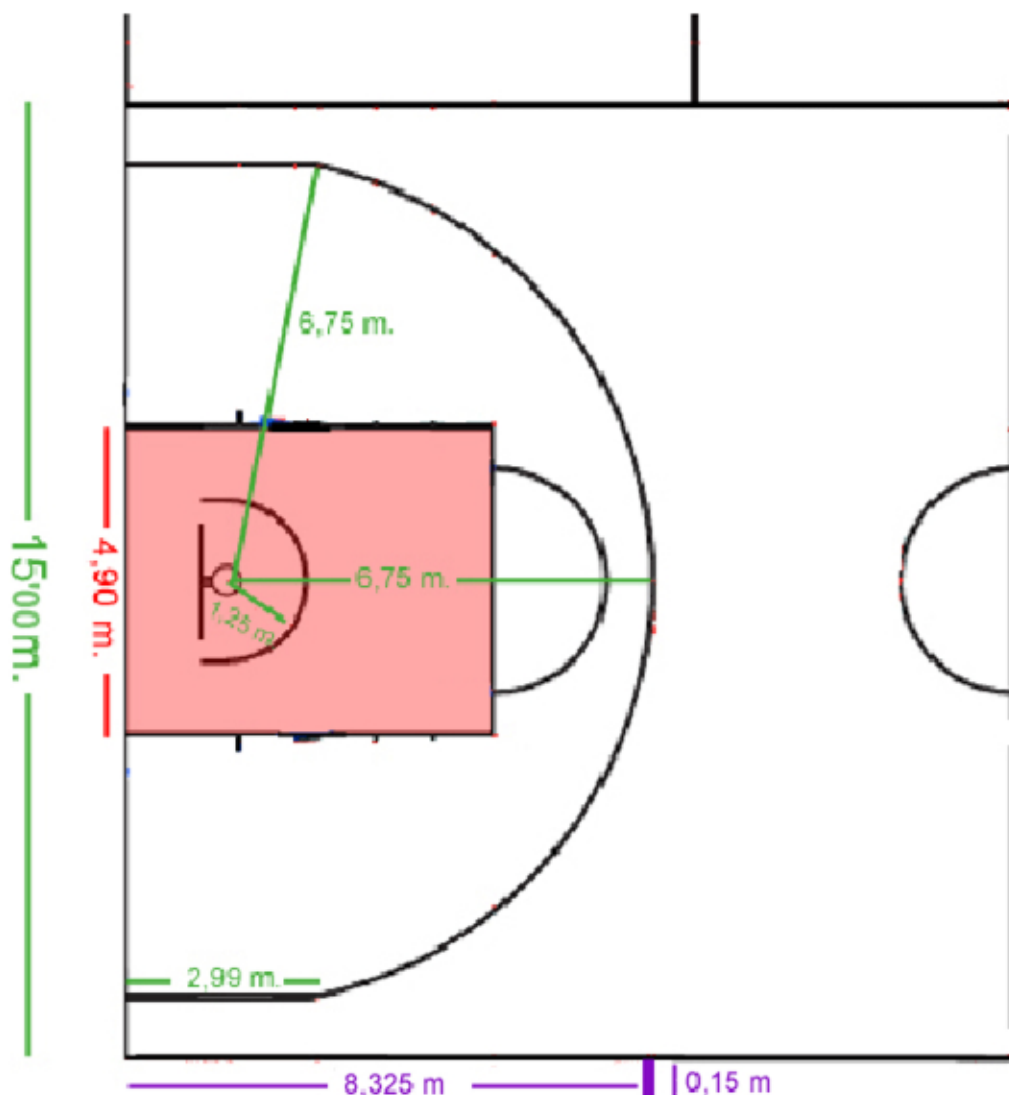

## Art. 2.2.3. Tiros libres y zonas restringidas:

Las zonas restringidas serán las zonas rectangulares marcadas en la cancha. La zona restringida (tres segundos) será un rectángulo (ya no un trapecio).

## Art. 2.2.4. Zona de canasta de tres puntos:

La distancia de la línea de tres puntos será de 6'75 m (y no de 6'25 como en la actualidad).

## Art. 2.2.6. Líneas laterales de saque:

Estas dos líneas cortas serán marcadas por fuera de la cancha, en el lado opuesto de la mesa de oficiales y las zonas de banquillo, con el borde exterior a la distancia de 8,325m del borde interior de las líneas de fondo; en otras palabras, a la altura de la línea de tres puntos.

Durante los dos últimos minutos del partido y de los periodos extras, después de un tiempo muerto concedido al equipo que tiene derecho a la posesión del balón en su pista trasera, el siguiente saque tendrá lugar en el lado opuesto de la mesa de anotadores, desde la "línea lateral de saque", y no como hasta ahora desde la prolongación de la línea central.

## Art. 2.2.7. Semicírculos sin carga:

Los semicírculos sin carga se marcarán dentro de la pista, debajo de las canastas. La distancia desde el borde interno de los semicírculos será de 1'25 m desde el centro de la canasta (sobre el suelo). Ninguna falta en ataque por cargar será sancionada si el contacto del jugador atacante se produce sobre un defensor situado en el "semicírculo sin carga".

## NOTA:

**Adaptación obligatoria a la Regulación de 24ª FIBA para las competiciones Nacionales**

**MARCAJE DE LA CANCHA PARA COMPETICIONES NACIONALES FEB  
EN CONVIVENCIA CON EL MARCAJE PARA EL RESTO DE COMPETICIONES ORGANIZADAS POR LA FBM**

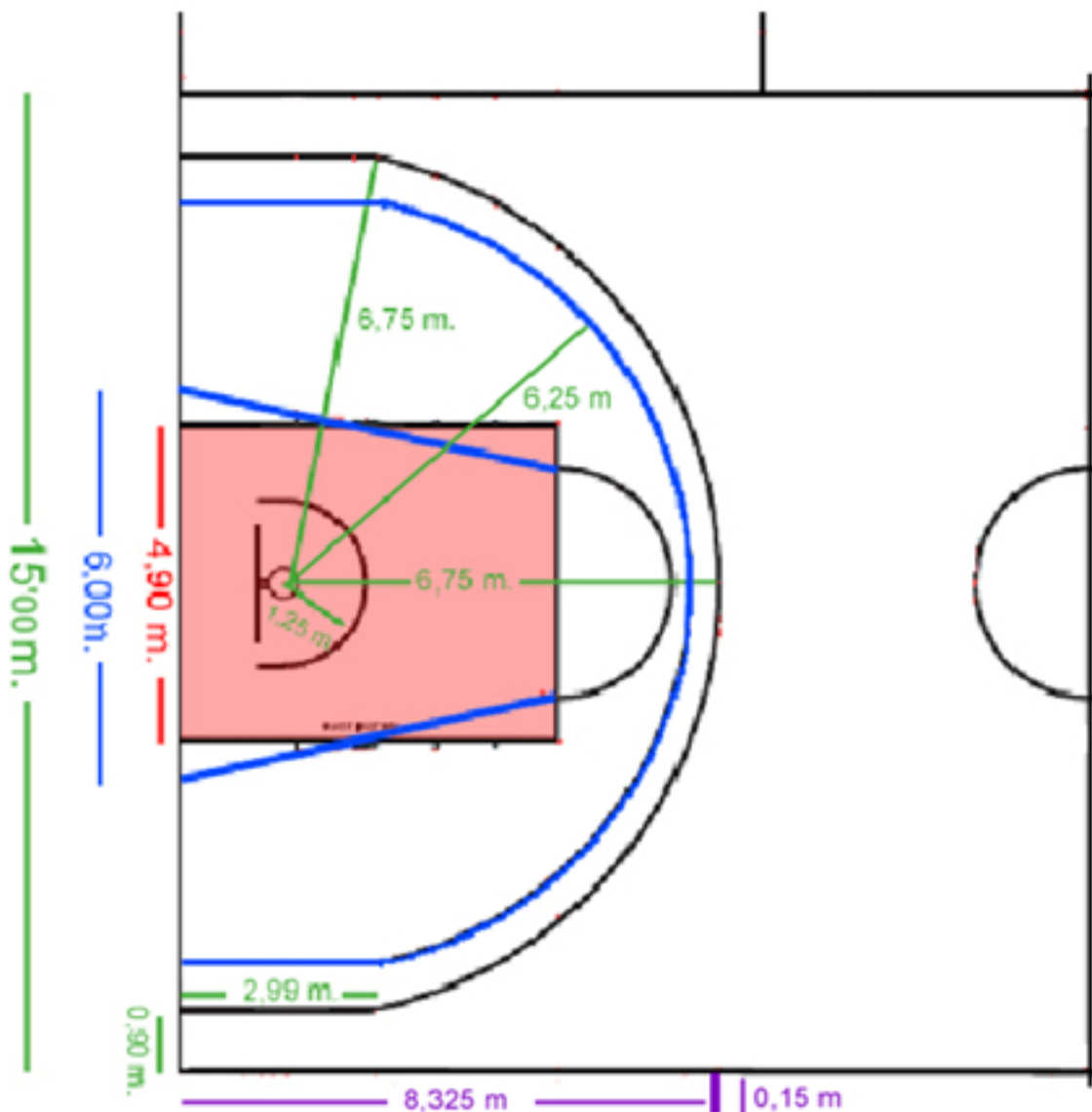

**Art. 2.2.3. Tiros libres y zonas restringidas:**

Las zonas restringidas serán las zonas rectangulares marcadas en la cancha. La zona restringida (tres segundos) será un rectángulo (ya no un trapecio).

**Art. 2.2.4. Zona de canasta de tres puntos:**

La distancia de la línea de tres puntos será de 6'75 m (y no de 6'25 como en la actualidad).

**Art. 2.2.6. Líneas laterales de saque:**

Estas dos líneas cortas serán marcadas por fuera de la cancha, en el lado opuesto de la mesa de oficiales y las zonas de banquillo, con el borde exterior a la distancia de 8,325m del borde interior de las líneas de fondo; en otras palabras, a la altura de la línea de tres puntos.

Durante los dos últimos minutos del partido y de los periodos extras, después de un tiempo muerto concedido al equipo que tiene derecho a la posesión del balón en su pista trasera, el siguiente saque tendrá lugar en el lado opuesto de la mesa de anotadores, desde la "línea lateral de saque", y no como hasta ahora desde la prolongación de la línea central.

**Art. 2.2.7. Semicírculos sin carga:**

Los semicírculos sin carga se marcarán dentro de la pista, debajo de las canastas. La distancia desde el borde interno de los semicírculos será de 1'25 m desde el centro de la canasta (sobre el suelo).

Ninguna falta en ataque por cargar será sancionada si el contacto del jugador atacante se produce sobre un defensor situado en el "semicírculo sin carga".

**NOTA:**

**Adaptación obligatoria a la Regulación de 24ª FIBA para las competiciones Nacionales**

All court lines (black lines on the attached diagram) shall be 0,05 m in width.  
All red and dotted lines are just auxiliary lines that indicate correct measures.

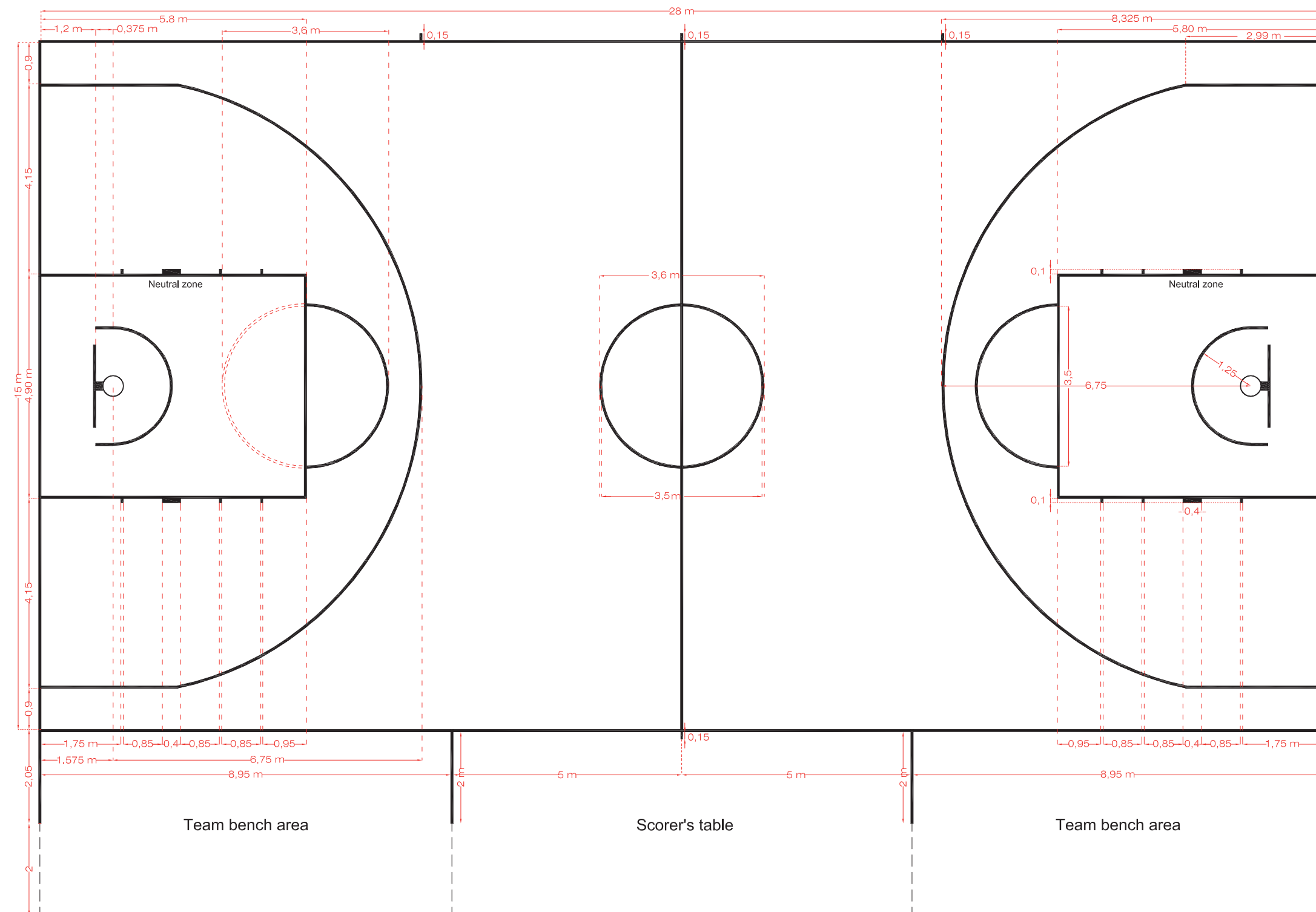

**A3 1:100**