



DÍA DEL MINI 2019

UN AÑO MÁS,
ORGULLOSOS
PATROCINADORES DE
LOS FUTUROS CRACKS

LIGA OFICIAL

Marco Aldany[®]

LA PRIMERA CADENA DE PELUQUERÍA Y ESTÉTICA EN ESPAÑA

LIGA OFICIAL

Mister A
SPORTS BARBERSHOP
- ESTABLISHED 1991 -



ALEVÍN TARDE

PARTIDOS CATEGORÍA ALEVÍN

SÁBADO 8 DE JUNIO DE 2019
COMPLEJO DEPORTIVO ESPARTALES
CALLE VILLAMALEA S/N (ALCALÁ DE HENARES)

HORARIOS	PISTA 1
16:00	3º y 4º puesto de Alevín de 1º año FEM ARENET C.B. LAS ROZAS - UROS DE RIVAS ACUARELA
18:00	3º y 4º puesto de Alevín de 2º año FEM FEMENINO ALCORCON AMARILLO - C.B. LAS ROZAS
20:00	FINAL de Alevín de 2º año FEM RIVAS P. SURESTE - RICOPIA FUNBAL ALCALA CBJA

HORARIOS	PISTA 2
16:00	3º y 4º puesto de Alevín de 2º año MASC ALCORCON BASKET - ZTE REAL CANOE N.C.
18:00	FINAL de Alevín de 1º año FEM TRES CANTOS - RICOPIA FUNBAL ALCALA CBJA
20:00	FINAL de Alevín de 2º año MASC FUNDAL ALCOBENDAS - MOVISTAR ESTUDIANTES BRIZUELA

HORARIOS	PISTA 3
16:00	3º y 4º puesto de Alevín de 1º año MASC FUNDAL ALCOBENDAS AZUL 'A' - RICOPIA FUNBAL ALCALA CBJA
18:00	FINAL de Alevín de 1º año MASC C.B. LAS ROZAS 'A' - ALCORCÓN BASKET

INSTALACIÓN

COMPLEJO DEPORTIVO ESPARTALES

CALLE VILLAMALEA S/N (ALCALÁ DE HENARES)

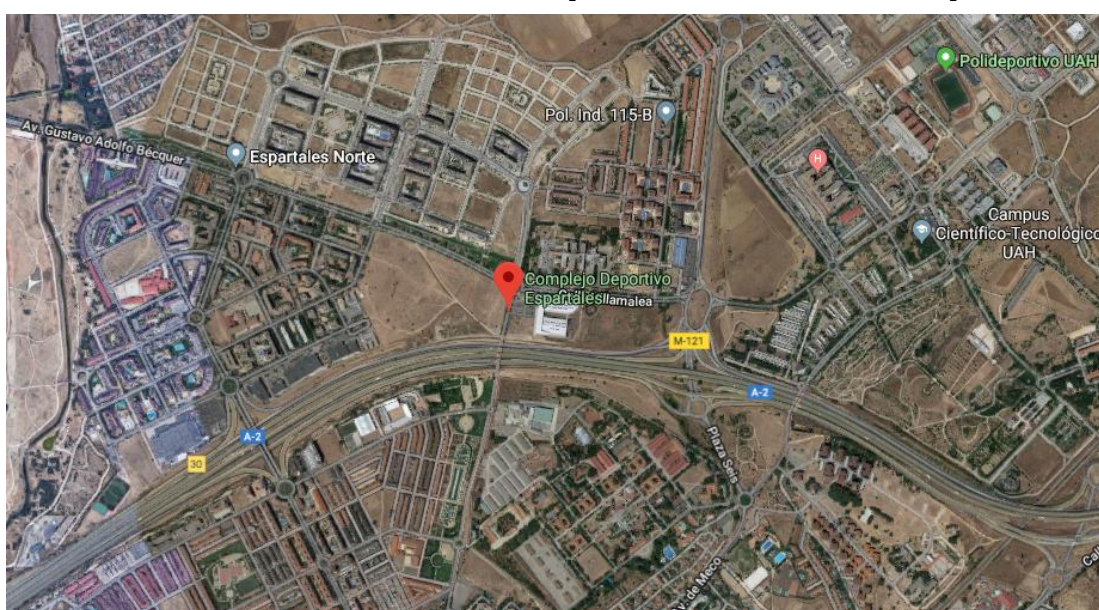

CATEGORÍA ALEVÍN MASCULINO DE 2º AÑO EQUIPOS PARTICIPANTES

DÍA DEL MINI			
ALEVÍN MASCULINO 2º AÑO			
ZTE REAL CANOE N.C.			
DATOS DE LOS/AS JUGADORES/AS			
DORSAL	NOMBRE Y APELLIDOS	ALTURA	PUESTO
4	GONZALO CABELLOS	1,49 cm	BASE
7	IGNACIO CUESTA	1,67cm	PIVOT
9	DIEGO MINGO	1,51cm	BASE
11	PABLO LACASA	1,61cm	ALERO
13	DANIEL REDONDO	1,61cm	ALERO
18	AITOR URKIA	1,51 cm	BASE
23	MÁXIMO GARCÍA-PLATA	1,63 cm	BASE
24	FRANCISCO JAVIER SOLER		ALERO
26	ANDRES AMÓN	1,77cm	PIVOT
31	CARLOS CASTELLANOS	1,58 cm	ESCOLTA
35	SAMUEL MUÑOZ	1,65cm	PIVOT
99	RAÚL ESPÍN	1,64cm	ESCOLTA
0	TARIKU TEJERINA	1,58 cm	ESCOLTA
DATOS DE CUERPO TÉCNICO			
FUNCIÓN	NOMBRE Y APELLIDOS		
1º ENTRENADOR	DAVID CONDE LÓPEZ		
2º ENTRENADOR	ADRIÁN LÓPEZ GONZÁLEZ		
DEL EQUIPO	LUCÍA SARMIENTO CABRERA		
DEL EQUIPO	MIGUEL AGENJO MONTEJO		
DEL EQUIPO	RAMÓN GONZÁLEZ CERRO		



DIA DEL FEDERADO			
ALEVÍN MASCULINO 2º AÑO			
FUNDAL ALCOBENDAS			
DATOS DE LOS/AS JUGADORES/AS			
DORSAL	NOMBRE Y APELLIDOS	ALTURA	PUESTO
4			
5			
6			
7			
8			
9			
10			
11			
12			
13			
14			
15			
16			
17			
18			
19			
20			
21			
22			
23			
DATOS DE CUERPO TÉCNICO			
FUNCIÓN	NOMBRE Y APELLIDOS		
1º ENTRENADOR			
2º ENTRENADOR			
DEL EQUIPO			
DEL EQUIPO			
DEL EQUIPO			
DEL EQUIPO			
DEL EQUIPO			

DÍA DEL MINI			
ALEVÍN MASCULINO 2º AÑO			
MOVISTAR ESTUDIANTES BRIZUELA			
DATOS DE LOS/AS JUGADORES/AS			
DORSAL	NOMBRE Y APELLIDOS	ALTURA	PUESTO
4	Pelayo Barcala Beltrán	1,51	
5	Cristian Bily Tieno Asiminoaei	1,83	
6	Iván Santamaría Machuca	1,76	
7	Íñigo de Alvarado Sagi-Vela	1,51	
8	Héctor Utrero Egea	1,63	
9	Carlos Montoro Carrascosa	1,53	
10	Juan Batlle Bernardo	1,61	
11	Guillermo González Pérez	1,59	
12	Sergio Corrales Fuentes	1,52	
13	Ignacio Rupérez Núñez-Morgades	1,70	
14	David Espina Moreno	1,69	
15	Ignacio Campoy Gálvez	1,73	
DATOS DE CUERPO TÉCNICO			
FUNCIÓN	NOMBRE Y APELLIDOS		
1º ENTRENADOR	Adolfo González Díez		
ENT AYUDANTE	Pablo Giménez Lag		
ENT AYUDANTE	José Manuel López Navarro		



DÍA DEL MINI			
ALEVÍN MASCULINO 2º AÑO			
ALCORCON BASKET			
DATOS DE LOS/AS JUGADORES/AS			
DORSAL	NOMBRE Y APELLIDOS	ALTURA	PUESTO
1	Daniel Porras	1,59	
7	Hugo Barba	1,59	
8	Nicolás Vilches	1,63	
11	Adrián García	1,58	
14	Javier Béas	1,61	
16	Lucas Sánchez	1,72	
17	Eneko Hoyos	1,58	
18	Roberto Martín	1,61	
24	David Martín	1,65	
30	Adrián Robles	1,62	
33	Hugo Alonso	1,54	
DATOS DE CUERPO TÉCNICO			
FUNCIÓN	NOMBRE Y APELLIDOS		
1º ENTRENADOR	Nelson Migens		
2º ENTRENADOR	Jorge García		
DEL EQUIPO	Gonzalo Patiño		



CATEGORÍA ALEVÍN FEMENINO DE 2º AÑO EQUIPOS PARTICIPANTES

DÍA DEL MINI			
ALEVÍN FEMENINO 2º AÑO			
C.B. LAS ROZAS			
DATOS DE LOS/AS JUGADORES/AS			
DORSAL	NOMBRE Y APELLIDOS	ALTURA	PUESTO
8	PAULA MACEDO ZAVALA		
9	ANA BLANCO LÓPEZ		
10	ELENA FERNÁNDEZ SÁNCHEZ		
12	NEREA GARCÍA LLORENTE		
17	PILAR ECHANDI MALBERTI		
18	ADA TORIBIO SAEZ		
20	GABRIELA DE FRANCISCO BENITO		
22	JIMENA GRAJERA ABAD		
32	LUCÍA ASENSIO RODRÍGUEZ		
36	MARINA TORNERO VEGA		
81	VICTORIA TERESA BLANCO MARTÍNEZ		
DATOS DE CUERPO TÉCNICO			
FUNCIÓN	NOMBRE Y APELLIDOS		
1º ENTRENADOR	PAULA BERTA SANTOLAYA RUIZ		
DELEGADA	RUTH CORREDOR MORALES		
DELEGADA	PATRICIA VÁZQUEZ REINOSO		



DÍA DEL MINI			
ALEVÍN FEMENINO 2º AÑO			
RIVAS P. SURESTE			
DATOS DE LOS/AS JUGADORES/AS			
DORSAL	NOMBRE Y APELLIDOS	ALTURA	PUESTO
32	MARTA DE LA FUENTE	1,6	ALERO
34	PAULA MORALES	1,65	ALERO
35	PAULA DE FRUTOS	1,75	BASE
36	PAULA DOMINGUEZ	1,82	ALERO
38	ERIKAH BORICO	1,71	ALERO
39	ALBA SALAMANCA	1,61	ALERO
40	NURIA RODRIGUEZ	1,65	ALERO
47	MIMI RODRIGALVAREZ	1,66	BASE
48	JIMENA OLOMBRADA	1,73	ALERO
49	ICIAR SANZ-VIVEROS	1,72	ALERO
50	ANA GRAJERA	1,76	ALERO
57	MICAELA RICO	1,73	ALERO
DATOS DE CUERPO TÉCNICO			
FUNCIÓN	NOMBRE Y APELLIDOS		
1º ENTRENADOR	VICTOR MANUEL RUIZ BARGAS		



DÍA DEL MINI			
ALEVÍN FEMENINO 2º AÑO			
FEMENINO ALCORCON AMARILLO			
DATOS DE LAS JUGADORAS			
DORSAL	NOMBRE Y APELLIDOS	ALTURA	PUESTO
7	SOFIA BARRIONUEVO MORENO		
8	VALERIA CASCON JIMENEZ		
9	CARLA CORDON TERESINSKI		
10	RAQUEL ESCRIBANO MARTIN		
12	CLAUDIA CORDON TERESINSKI		
14	SAMIRA AMINE		
18	PATRICIA SALUDADOR SANTIAGO		
23	SARA SANCHEZ NIEVA		
30	DANIELA VAQUERO MARTINEZ		
50	LUZ MINGUEZ NEVARES		
77	RUTH SEGUNDO LOPEZ		
DATOS DE CUERPO TÉCNICO			
FUNCIÓN	NOMBRE Y APELLIDOS		
1º ENTRENADORA	ALICIA ALONSO PEREZ		
2º ENTRENADORA	PATRICIA CHANA DUEL		



FASE FINAL DE MADRID

ALEVÍN FEMENINO 2º AÑO

RICOPA FUNBAL ALCALA CBJA

DATOS DE LOS/AS JUGADORES/AS

DORSAL	NOMBRE Y APELLIDOS	ALTURA	PUESTO
5	MARÍA DELICADO ESCUDERO	1.65	BASE
7	MAGDALENA MENDES	1.65	BASE
8	ITZIAR SERRANO POZAS	1.70	BASE
9	SOFÍA PLADEMUNT NAVAS	1.70	BASE
10	ÁNGELA BARÓN LÓPEZ	1.70	BASE
11	PATRICIA GISMERA PAZ	1.67	BASE
15	ELENA VICENTE CACERES	1.55	BASE
16	MARÍA GALÁN PANIAGUA	1.65	BASE
23	PILAR BECERRA ORDOÑEZ	1.55	BASE
25	YAIZA SORIANO BALAGUER	1.70	BASE

DATOS DE CUERPO TÉCNICO

FUNCIÓN	NOMBRE Y APELLIDOS
ENTRENADOR	CARLOS ARROYO HERMOSILLA
ENTRENADOR	ÁLVARO GÓMEZ RAMOS
DEL EQUIPO	ALEJANDRO PEINADO ORTIZ



CATEGORÍA ALEVÍN MASCULINO DE 1º AÑO EQUIPOS PARTICIPANTES

DÍA DEL MINI			
ALEVÍN MASCULINO 1º AÑO			
ALCORCÓN BASKET			
DATOS DE LOS/AS JUGADORES/AS			
DORSAL	NOMBRE Y APELLIDOS	ALTURA	PUESTO
1	ALEJANDRO RUIZ TORRIJOS	1,69	
3	ASIER MATEOS MEDINA	1,45	
4	HUGO LARREY MORAGON	1,51	
6	HUGO CORRALIZA RAMOS	1,53	
7	ALVARO SEGURA RUIZ	1,68	
8	DANIEL MURILLO MILAN	1,51	
9	CARLOS GARCIA CORRAL	1,50	
11	MARCOS PEREZ ATIENZA	1,42	
14	JAVIER BEAS PEREZ DE TUDELA	1,61	
15	PABLO LOPEZ ROMO	1,53	
20	SERGIO USERO LOPEZ	1,52	
22	MARCOS RODELGO CARDONA	1,57	
23	HUGO SAMU RODRIGUEZ	1,51	
30	MARCOS BLANCO GOMEZ	1,59	
33	HUGO ALONSO MARTINEZ	1,50	
DATOS DE CUERPO TÉCNICO			
FUNCIÓN	NOMBRE Y APELLIDOS		
1º ENTRENADOR	ANGEL SANTANO GARCIA		
2º ENTRENADOR	DAVID GARCIA MORENO		



DIA DEL FEDERADO			
ALEVÍN MASCULINO 1º AÑO			
FUNDAL ALCOBENDAS AZUL 'A'			
DATOS DE LOS/AS JUGADORES/AS			
DORSAL	NOMBRE Y APELLIDOS	ALTURA	PUESTO
4			
5			
6			
7			
8			
9			
10			
11			
12			
13			
14			
15			
16			
17			
18			
19			
20			
21			
22			
23			

DATOS NO
FACILITADOS
POR EL CLUB

DATOS DE CUERPO TÉCNICO	
FUNCIÓN	NOMBRE Y APELLIDOS
1º ENTRENADOR	
2º ENTRENADOR	
DEL EQUIPO	
DEL EQUIPO	
DEL EQUIPO	
DEL EQUIPO	
DEL EQUIPO	

FASE FINAL DE MADRID			
ALEVÍN MASCULINO 1º AÑO			
RICOPIA FUNBAL ALCALA CBJA			
DATOS DE LOS/AS JUGADORES/AS			
DORSAL	NOMBRE Y APELLIDOS	ALTURA	PUESTO
4	Adrián Valero Foruria		Base
6	Mateo Serrano Jiménez		Alero
7	Raúl Solero Sánchez		Base
8	Pablo Nieto Moya		Pivot
9	Andrés Asenjo Domínguez		Base
10	Héctor Domínguez San Juan		Pivot
11	Jorge Cano González		Base
12	Marcos Zurita Rueda		Pivot
13	Guillermo Ruiz Doncel		Alero
14	Shine Obaze Ndong		Alero
15	Mateo Pérez Fernández-Bravo		Base
17	Hugo Rubio García		Pivot
DATOS DE CUERPO TÉCNICO			
FUNCIÓN	NOMBRE Y APELLIDOS		
1º ENTRENADOR	Alejandro Peinado Ortiz		
2º ENTRENADOR	Carlos Arroyo Hermosilla		



DÍA DEL MINI			
ALEVÍN MASCULINO 1º AÑO			
C.B. LAS ROZAS 'A'			
DATOS DE LOS/AS JUGADORES/AS			
DORSAL	NOMBRE Y APELLIDOS	ALTURA	PUESTO
00	ALEJANDRO SERRANO MURCIA		
1	MARTÍN RUIZ HERNÁNDEZ		
3	DANIEL MAROTO GONZÁLEZ		
7	IGNACIO VILLABONA BERNAL		
9	PABLO MIGUEL TROYANO		
11	JUAN ORTIZ ECHEVERRÍA		
13	BELTRÁN PÉREZ DE MADRID BALMADEA		
15	MIGUEL NÚÑEZ CASTRO		
34	JAVIER AGUADO LÓPEZ		
35	PABLO ROMERO CATALÁN		
48	ÍÑIGO HERRADOR BERROETA		
88	THEO GARCÍA FISCHTEL		
99	SERGIO AARON FOLE MEDINA		
DATOS DE CUERPO TÉCNICO			
FUNCIÓN	NOMBRE Y APELLIDOS		
1º ENTRENADOR	GABRIEL ÁLVARO VENEGAS		
2º ENTRENADOR	ANTONIO LÓPEZ SÁNCHEZ		



CATEGORÍA ALEVÍN FEMENINO DE 1º AÑO

EQUIPOS PARTICIPANTES

DÍA DEL MINI			
ALEVÍN FEMENINO 1º AÑO			
UROS DE RIVAS ACUARELA			
DATOS DE LOS/AS JUGADORES/AS			
DORSAL	NOMBRE Y APELLIDOS	ALTURA	PUESTO
6	RUANO ARROYO, REBECA	1,53	Base
7	BLAZQUEZ SANCHEZ, PAULA	1,56	Alero
8	MORATINOS MOLINO, EVA	1,48	Alero
9	RODRIGUEZ RODRIGUEZ, ANDREA	1,45	Base
10	PEREZ PEREZ, JIMENA	1,54	Alero
11	DIAZ MALLOL, ANA	1,40	Base
13	MUÑOZ GONZALEZ, JULIA	1,51	Alero
16	PABLO PACHECO, EDURNE	1,51	Alero
17	MATIAS VARGAS, MARIA LUISA	1,55	Alero
18	GIL PORRAS, ALBA	1,35	Base
DATOS DE CUERPO TÉCNICO			
FUNCIÓN	NOMBRE Y APELLIDOS		
1º ENTRENADOR	NAZARET BLANCO VELA		
2º ENTRENADOR	MARIA MARQUEZ ROSA		



DÍA DEL MINI			
ALEVÍN FEMENINO 1º AÑO			
TRES CANTOS			
DATOS DE LOS/AS JUGADORES/AS			
DORSAL	NOMBRE Y APELLIDOS	ALTURA	PUESTO
4	ANA CARRASCO PÉREZ	1'60	BASE
5	CARLA GIJÓN SANZ	1'55	BASE
8	EVA GÓMEZ CASTRO	1'45	BASE
13	JULIA YUSTA PLIEGO	1'60	ALERO
14	CARLA OLIVEROS PÉREZ	1'40	ALERO
15	CLAUDIA BELLÓN HOYOS	1'45	ALERO
17	SOFÍA MANCHÓN	1'55	ALERO
18	VALERIA CASAL SÁNCHEZ	1'55	BASE
20	BEATRIZ FRANCO CRUZ	1'40	ALERO
22	ALBA LEEUWENBERG EL RÍO	1'65	ALERO
24	ALICIA MARTÍN GARCÍA	1'45	BASE
25	GALA GARCÍA GÓMEZ	1'60	ALERO
30	LAURA VEREDA FERRERO	1'45	BASE
66	ERIKA SERANTES FERNÁNDEZ-CAÑADAS	1'60	BASE
77	ANA ZAYAS GALÁN	1'50	ALERO
97	NATALIA CID GÓMEZ	1'65	BASE
99	ROCÍO ALCÓN FERNÁNDEZ	1'40	ALERO
DATOS DE CUERPO TÉCNICO			
FUNCIÓN	NOMBRE Y APELLIDOS		
1º ENTRENADOR	ISRAEL HERNÁNDEZ MONTERO		
2º ENTRENADOR	MARTA DÍAZ MONTERO		
3º ENTRENADOR	ADRIÁN AZAGRA BARA		



DÍA DEL MINI			
ALEVÍN FEMENINO 1º AÑO			
ARENET C.B. LAS ROZAS			
DATOS DE LOS/AS JUGADORES/AS			
DORSAL	NOMBRE Y APELLIDOS	ALTURA	PUESTO
2	CLAUDIA GÁLVEZ CORSINI		
3	ELISSA TELUS OVALLE		
4	PILAR BORONDO CARRIÓN		
5	MARINA AVANZINI SALVADÓ		
7	IRENE GONZÁLEZ SÁNCHEZ		
10	ANDREA MCNAMEE PRIETO		
11	PAULA JIMÉNEZ FERNÁNDEZ		
14	ADRIANA MIGUEL TROYANO		
15	SANDRA DE FRUTOS PLAZA		
18	ADA TORIBIO SAEZ		
20	BELLA MARIE CARROLL		
23	IRENE PÉREZ SOBRINO		
95	LUCÍA BARRENECHEA-ARANDO ANTÓN		
DATOS DE CUERPO TÉCNICO			
FUNCIÓN	NOMBRE Y APELLIDOS		
1º ENTRENADOR	MIGUEL ÁNGEL PÉREZ SUÁREZ		
2º ENTRENADOR	ALBA GONZÁLEZ ALONSO		



FASE FINAL DE MADRID

ALEVÍN FEMENINO 1º AÑO

RICOPIA FUNBAL ALCALA CBJA

DATOS DE LOS/AS JUGADORES/AS

DORSAL	NOMBRE Y APELLIDOS	ALTURA	PUESTO
5	Clara Martín		Base
6	Paula Marchán		base
7	Elvira Hernández		Base
8	Carlota Fernández		Base
10	Ainhara Bernabé		base
11	Greta Fernández		base
14	Berta Trejo		base
16	Alba Domínguez		base
23	Carlota Narro		base
33	Maty Nghodiu		escolta

DATOS DE CUERPO TÉCNICO

FUNCIÓN	NOMBRE Y APELLIDOS
1º ENTRENADOR	Fernando Rivas
DEL EQUIPO	Beatriz Corrales



REGLAMENTO DE MINIBASKET

REGLAS DE JUEGO ESPECÍFICAS EN CATEGORÍA MINIBASKET

TEMPORADA 2018/ 2019

Categorías de aplicación:

- **Alevín 2007 (alevín 2º año)**
- **Alevín 2008 (alevín 1º año)**
- **Benjamín 2009 (benjamín 2º año)**
- **Benjamín 2010 (benjamín 1º año)**

A todos los efectos se aplicarán las Reglas de Juego editadas por la F.B.M a las cuales se añadirán las siguientes reglas que prevalecerán sobre la 1ª en caso de discrepancia:

1. El encuentro se dividirá en dos partes de 3 **cuartos** cada una. Cada **cuarto** será de 8 minutos. Los cinco primeros **cuartos** se disputarán a *reloj corrido* los siete primeros minutos y el último minuto a reloj parado. En el último **cuarto** se jugarán los cinco primeros minutos a *reloj corrido* y los tres minutos finales a reloj parado.
2. El resultado de **empate es válido** en Fase Regular y Play off a ida y vuelta. En Fase Finales los **cuartos prórrogas** se jugarán a reloj corrido los tres primeros minutos y los dos últimos a reloj parado.
3. Cada equipo deberá contar con un **mínimo de 9** Jugadores/as dispuestos para jugar.
4. Los/as Jugadores/as inscritos en acta (mínimo 9) deberán intervenir como **mínimo en 2** de los 5 primeros **cuartos** y como **máximo en tres**.
5. El entrenador deberá confirmar al árbitro el cinco inicial en cada **cuarto**, firmando en su casilla correspondiente. En caso de que los jugadores en el campo no coincidan con el cinco dado y el error se descubra después de iniciarse el **cuarto**, el entrenador será sancionado con falta técnica (tipo C) en el momento que se descubra el error. El jugador que actúa indebidamente debe ser sustituido, contando el **cuarto** como jugado para los dos jugadores.
6. La concesión de tiempos muertos será de la siguiente forma:
 - Se tendrá dos tiempos muertos por parte (tres **cuartos**).
 - Un tiempo muerto registrado durante cada **prórroga**.
 - Los tiempos muertos registrados no utilizados no podrán trasladarse a la segunda parte o **prórroga**.
7. **NO** está permitido hacer sustituciones durante los cinco primeros periodos **SALVO**:
 - Sustituir jugador lesionado. El jugador lesionado que haya disputado un sólo **cuarto** de los cinco primeros y se recupere podrá jugar el sexto **cuarto**.
 - Sustituir jugador descalificado.
 - Sustituir jugador que haya cometido 5 faltas personales.

En caso de sustitución, el sustituto deberá ser el jugador o jugadores que menos **cuartos lleven jugados hasta ese momento.**

8. Cada Jugador debe jugar al menos dos **cuartos** completos durante los 5 primeros **cuartos**, entendiéndose **cuarto** completo desde que se inicia el **cuarto** hasta que finaliza, salvo las siguientes excepciones:
- Un jugador que no finalice un **cuarto** por lesión, se considera que ya ha jugado un **cuarto** completo.
 - A un jugador lesionado no existe obligación de sustituirle si recibe asistencia, siempre y cuando el juego no se detenga por más de dos minutos.
 - Un jugador que no finalice un **cuarto** porque ha sido descalificado se considera que su alineación es válida, aunque no haya jugado los dos **cuartos** completos.
 - Un jugador que cometa 5 faltas personales se considera que su alineación es válida, aunque no haya jugado los dos **cuartos** completos.
 - El jugador que sustituye al jugador lesionado descalificado o eliminado por 5 faltas personales, el **cuarto** jugado **SÍ** le cuenta como completo.
9. Cada jugador deberá permanecer en el banco de sustitutos durante dos **cuartos** completos durante los 5 primeros **cuartos**, entendiéndose **cuarto** completo desde que se inicia el **cuarto** hasta que finaliza, **SIN EXCEPCIONES**.
10. Se lanzarán dos tiros libres cuando se sobrepase la 4ª falta por equipo en cada **cuarto**, lo que indica que en cada nuevo **cuarto** se iniciará la cuenta de faltas de equipo desde cero.
Sólo serán acumulativas las del 6.º **cuarto** para las **prórrogas**.
11. Si en la disputa de un partido, un equipo supera en el marcador a otro por una diferencia de 50 puntos, el resultado se dará por finalizado, siendo éste el que marque en ese momento el acta oficial. El partido continuará, anotándose en el acta todas las incidencias (faltas, tiempos muertos, etc...) excepto los puntos.
12. En las faltas que conlleven tiros libres y en los tiempos muertos se parará automáticamente el tiempo de juego.
13. El árbitro no tocará el balón en los saques de banda y fondo, excepto tras falta, sustitución y tiempo muerto. Tampoco será necesario que lo toque tras cualquier violación, salvo que no se saque del lugar adecuado, siendo, en este caso, el árbitro quien corrija tal circunstancia. Si se diera esta situación, el árbitro obligará a sacar desde el lugar adecuado y entregará el balón al jugador.
14. Se sancionará la defensa en zona penalizándola con dos tiros libres y posesión contra el equipo infractor. Esta infracción NO acumulará para la descalificación del entrenador.
15. Se permite defender 2 contra 1.
16. El salto entre dos, se resuelve con balón para la defensa. En caso de duda el balón es para el equipo que está en campo defensivo.
- 17. No existe violación de 8 segundos.**

18. No existe la violación de 24 segundos.

19. No existe la técnica a jugador. Sí existe la técnica a entrenador.

20. Se mantiene la línea de 3 puntos con la misma configuración de temporadas pasadas.

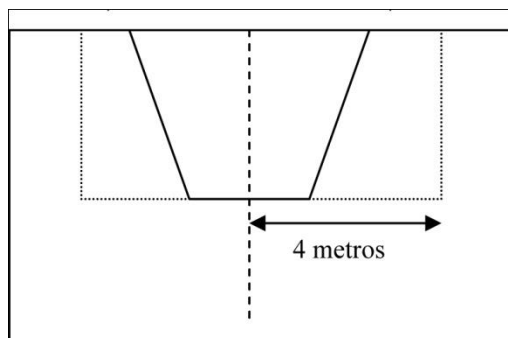

21. El descanso entre **cuartos**: 1.^{er} y 2.^o, 2.^o y 3.^{er}, 4.^o y 5.^o, 5.^o y 6.^o, será de un minuto. Y entre los **cuartos** 3.^{er} y 4.^o será de **5 minutos** (descanso).

22. El balón oficial de juego será Marca Baden modelo 5, siendo obligatorio presentarlo para su utilización tanto en el calentamiento anterior al encuentro (5 balones, 2 para cada equipo y uno para el árbitro) como en los descansos.

23. Podrán jugar en la categoría **inmediatamente** superior, dos jugadores como máximo de la categoría inferior. Es decir: podrán jugar en alevín (tanto 2006 como 2007) dos jugadores como máximo de benjamín (tanto 2008 como 2009). **Ver cuadro página 86.**